

PROSPETTI DEL MUNICIPIO
(SCALA 1:100)

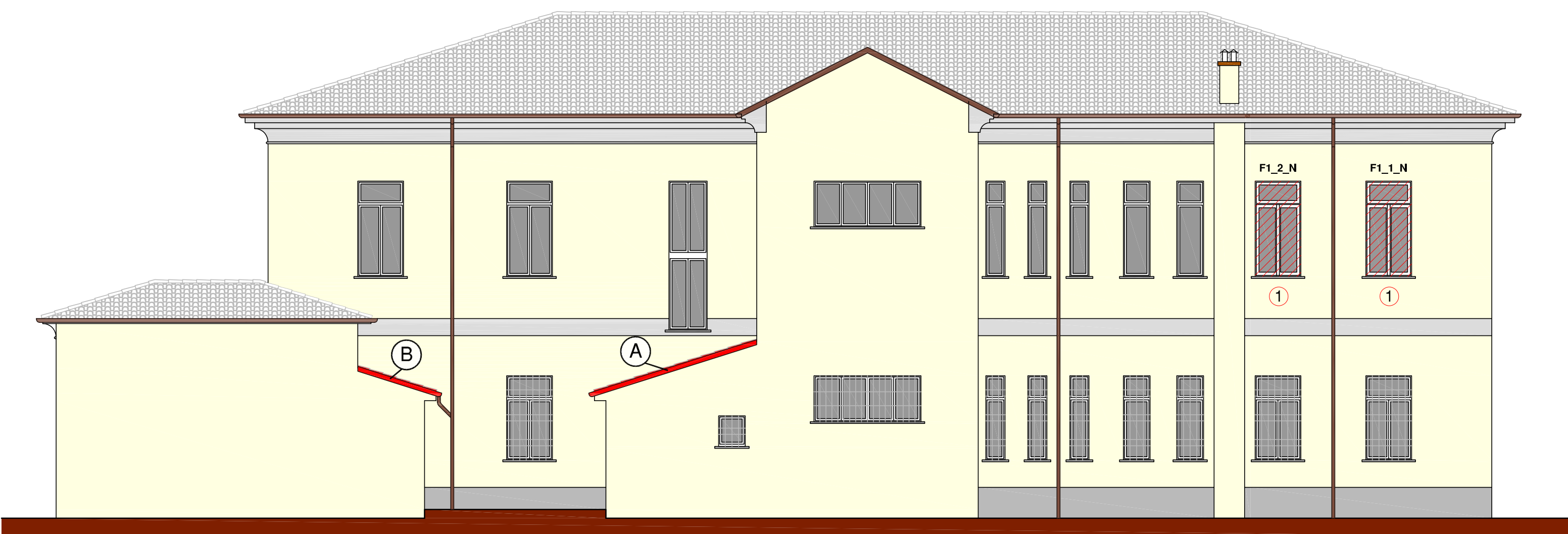

PROSPETTO NORD: PROSPETTO VERSO LA CHIESA DI SANTA MARIA ASSUNTA

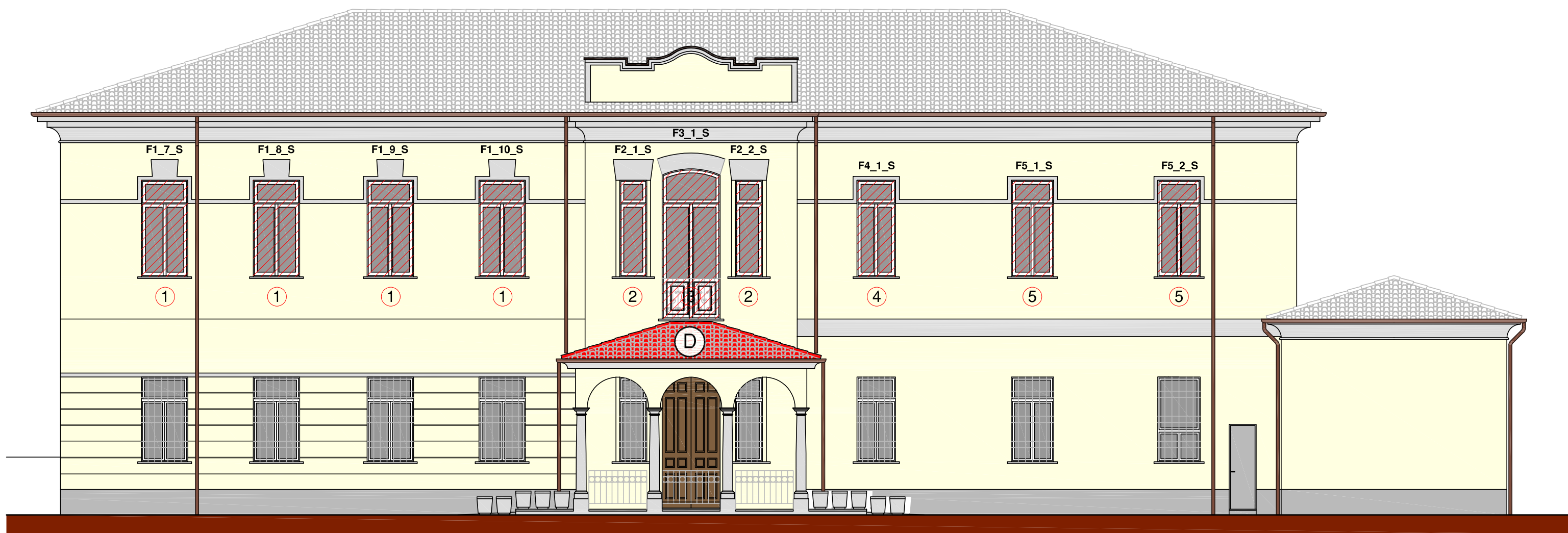

PROSPETTO SUD: PROSPETTO SU VIA MARTIRI DELLA LIBERTA'

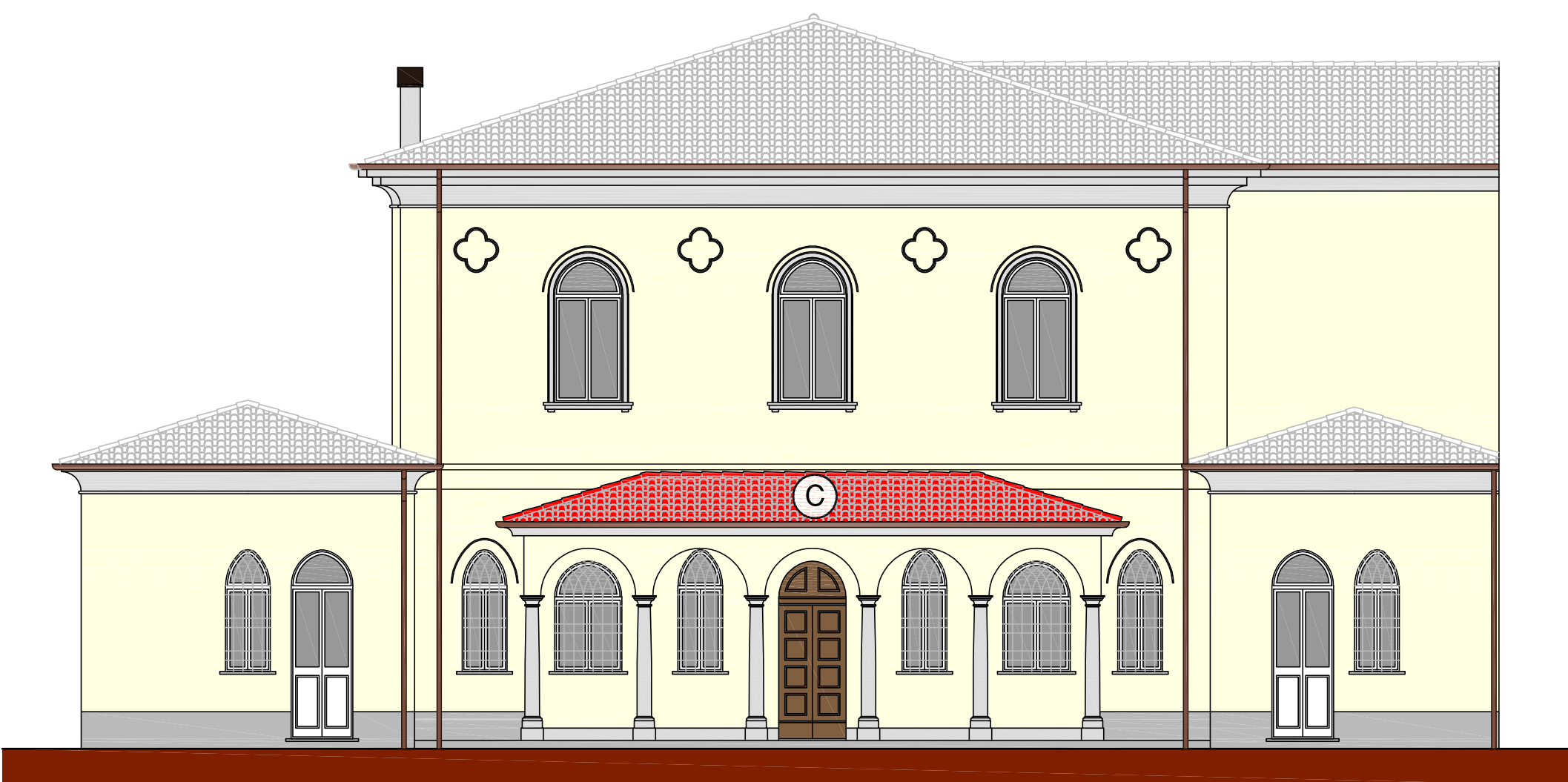

PROSPETTO EST: PROSPETTO PRINCIPALE SU PIAZZA CAPITAN ALBINI

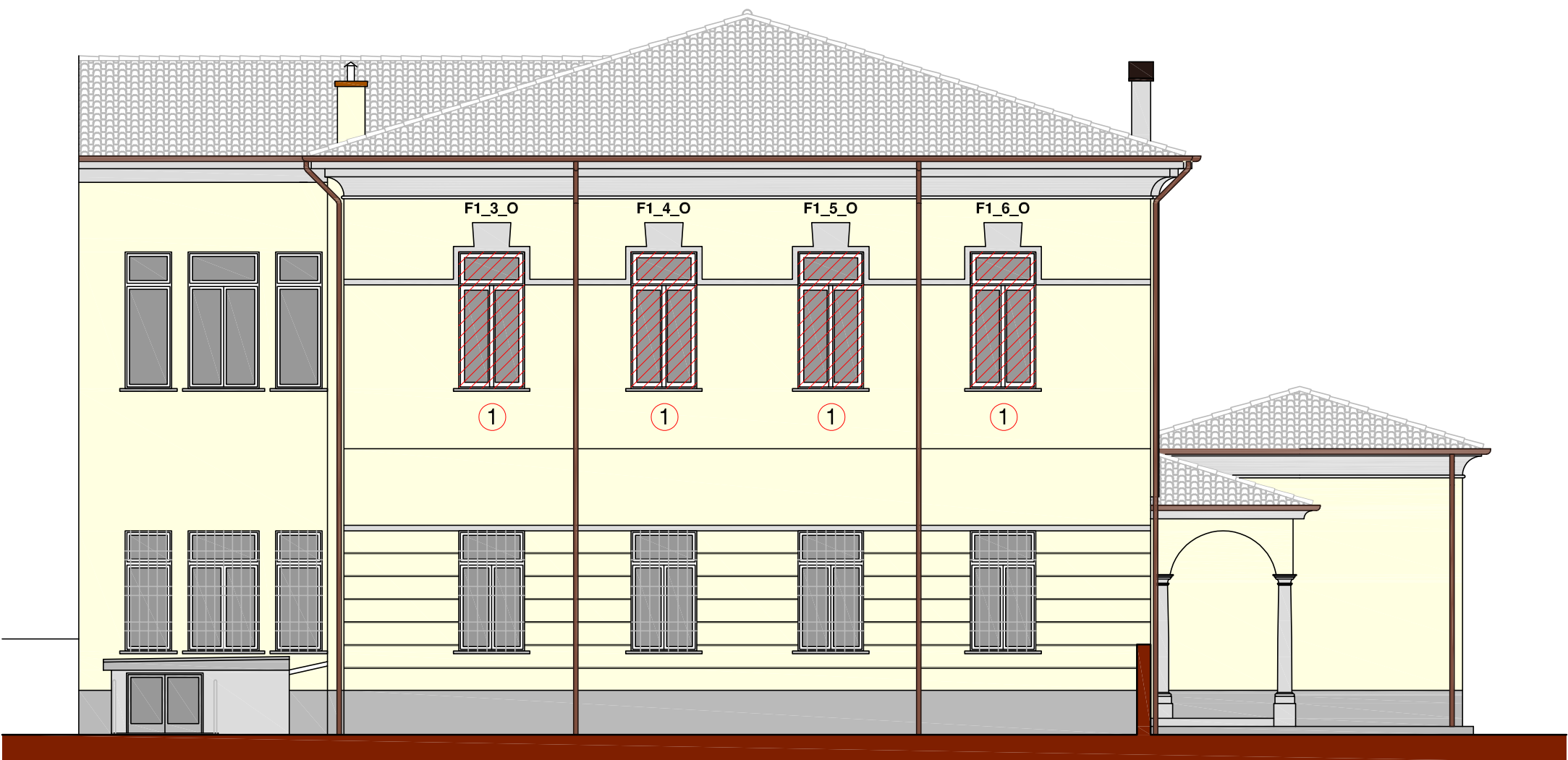

PROSPETTO OVEST: PROSPETTO LATERALE SUL PARCHEGGIO

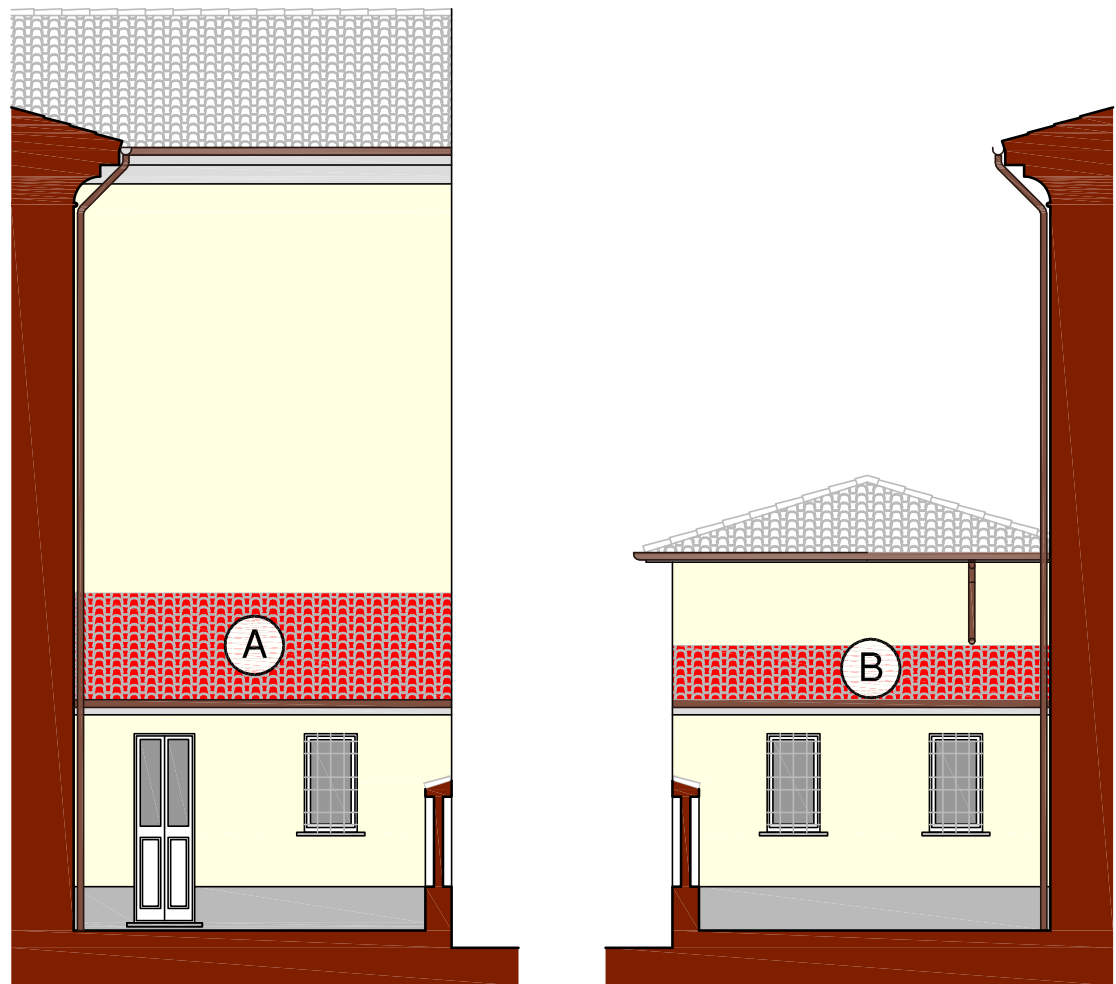

PROSPETTI SUL CORTILE INTERNO

Comune di Lungavilla
Provincia di Pavia



Riqualficazione del municipio e recupero ad
uso collettivo dell'area dismessa antistante

PROGETTO ESECUTIVO 2022

Tavola n. 8

PROGETTO: RIQUALIFICAZIONE DEL MUNICIPIO
Prospetti con individuazione dei serramenti da sostituire
e delle coperture con lastre in eternit (fibro-amianto) da
rimuovere
scala 1:100

SINDACO
Carla Beccaria

SEGRETARIO
Dott. Roberto Bariani

TECNICO COMUNALE
Dott. Arch. Clara Nobile

ASSESSORE AI LAVORI PUBBLICI
Riccardo Buscaglia

PROGETTISTA
Dott. Arch. Mario Mossolani
Dott. Ing. Marcello Mossolani

COLLABORATORE
Geom. Mauro Scano

STUDIO GEOLOGICO e PROGETTO
DI INVARIANZA IDRAULICA
Dott. Alberto Pagano



STUDIO MOSSOLANI - Via della pace 14 - 27045 Casteggio (Pavia) - Telefono: 0383/890096 - E-mail: info@studiomossolani.it

LEGENDA

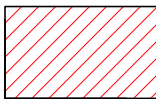

SERRAMENTI IN LEGNO DA SOSTITUIRE CON NUOVI SERRAMENTI
IN LEGNO AD ALTA PRESTAZIONE ENERGETICA

- ① Finestre tipo 1 (n. 10) - da F1_1 a F1_10
- ② Finestre tipo 2 (n. 2) - da F2_1 a F2_2
- ③ Finestre tipo 3 (n. 1) - F3_1
- ④ Finestre tipo 4 (n. 1) - F4_1
- ⑤ Finestre tipo 5 (n. 2) - F5_1 a F5_2

N. 16 finestre in totale da sostituire

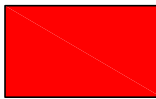

COPERTURE CON LASTRE IN ETERNIT (FIBRO-AMIANTO)
DA RIMUOVERE E SOSTITUIRE

- A Copertura del locale cucinetta
- B Copertura del locale W.C. della biblioteca
- C Copertura del porticato esterno lato est
- D Copertura del porticato esterno lato sud